

Boletín de seguimiento ENOS: LA NIÑA

Noviembre 17 de 2021



Condiciones recientes en el océano Pacífico tropical

- ✓ Las condiciones de desarrollo de un evento ENOS LA NIÑA, se han fortalecido en el mes de octubre, manteniendo ese acople típico de este fenómeno: Las temperaturas de la superficie del mar estuvieron por debajo del promedio en el Pacífico Central y este-central, las temperaturas en la subsuperficie se intensificaron en su enfriamiento a profundidad (0-300 mts) y los vientos alisios se mantienen fortalecidos, estos indicadores principalmente, reflejan actualmente condiciones de **LA NIÑA**¹.

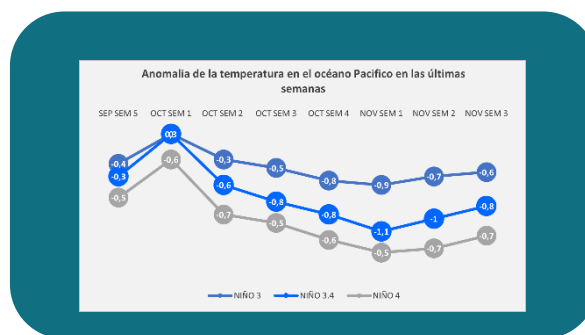
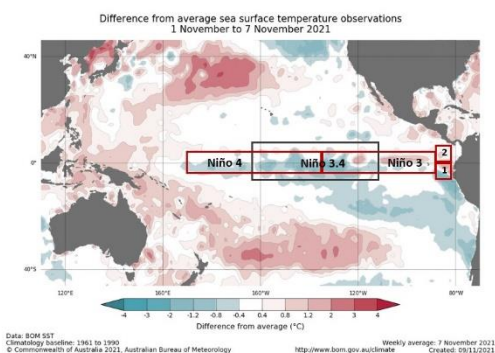
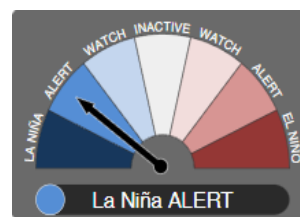

Comportamiento de las anomalías de la temperatura del mar en las últimas semanas. Fuente: IRI y CPC/NOAA

Las proyecciones internacionales han incrementado la probabilidad a un 97% del desarrollo de una NIÑA en el trimestre noviembre-diciembre-enero y a un 83% de que este persista durante el trimestre de enero-febrero-marzo, además, indican que el pico del evento se presentaría entre diciembre y enero. Se anticipa que este evento que se está desarrollando afecte las lluvias conduciendo a posibles excesos y a la disminución de la temperatura.

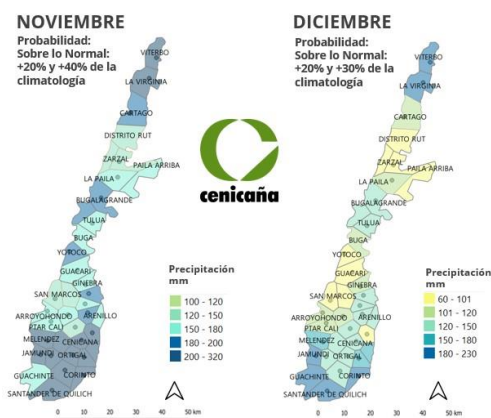
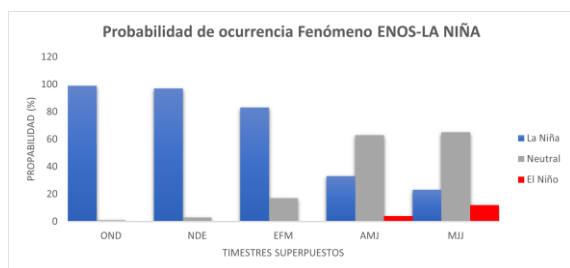

¹ Se recomienda estar atentos a la declaración oficial por parte de IDEAM sobre ocurrencia del fenómeno LA NIÑA.